# MODEL F70X

**ACTIVE GEAR® – model: F70X**

Bayonet filters – A1E1 P3 R D – Pair

## EU PROHLÁŠENÍ O SHODĚ

NAŘÍZENÍ (EU) 2016/425 · CS

KATEGORIE III · CE 2834

Nařízení **(EU) 2016/425** ze dne 9. března 2016 o osobních ochranných prostředcích

DoC-F70X-CS · rev. 2026-11-08

### 01 VÝROBEK

**ACTIVE GEAR® – model: F70X**
Bayonet filters – A1E1 P3 R D – Pair

REFERENCE (SKU), NA KTERÉ SE VZTAHUJE TOTO PROHLÁŠENÍ

F70X

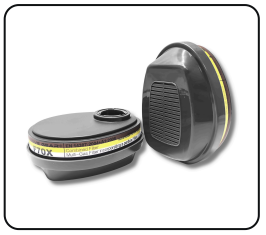

### 02 VÝROBCE

**ACTIVE GEAR SA**
Route de Chantemerle 58d, 1763 Granges-Paccot, Switzerland · sales@activegear.eu

### 03 ODPOVĚDNOST

Toto prohlášení o shodě se vydává na výhradní odpovědnost výrobce.

### 04 PŘEDMĚT PROHLÁŠENÍ

Výše popsané osobní ochranné prostředky značky ACTIVE GEAR® s referencemi uvedenými v oddílu 01. Číslo šarže je uvedeno na obalu výrobku.

### 05 SHODA

Výše popsaný předmět prohlášení je ve shodě s příslušnými harmonizačními právními předpisy Unie: **nařízení (EU) 2016/425**.

| OZNÁMENÝ SUBJEKT | EU PŘEZKOUŠENÍ TYPU | POSTUP | KATEGORIE |
|---|---|---|---|
| **CCQS · 2834** | **CE-PC-250106-017-02-9A** | **Modul B + C2 / D** | **III** |

### 06 HARMONIZOVANÉ NORMY

**EN 14387:2004+A1:2008**
Plynové filtry

### 07 OZNÁMENÝ SUBJEKT

**CCQS Certification Services Limited**, oznámený subjekt č. 2834, Block 1 Blanchardstown Corporate Park, Ballycoolin Road, Dublin 15, D15 AKK1, Ireland, provedl EU přezkoušení typu (modul B) a vydal certifikát EU přezkoušení typu CE-PC-250106-017-02-9A.

OOP podléhají postupu posuzování shody (Modul C2 / D) pod dohledem oznámeného subjektu **CCQS Certification Services Limited**, č. 2834.

Podepsáno za výrobce a jeho jménem

**Pierre-Alain Clément**
Člen správní rady, Active Gear SA

GRANGES-PACCOT, 2026-11-08

ISO 9001:2015
ISO 14001:2015
ISO 45001:2018