MODEL F70X

ACTIVE GEAR® – model: F70X

Bayonet filters – A1E1 P3 R D – Pair

EU-OVERENSSTEMMELSESERKLÆRING

FORORDNING (EU) 2016/425 · DA

KATEGORI III · CE 2834

Forordning **(EU) 2016/425** af 9. marts 2016 om personlige værnemidler

DoC-F70X-DA · rev. 2026-11-08

01 PRODUKT

ACTIVE GEAR® – model: F70X
Bayonet filters – A1E1 P3 R D – Pair

REFERENCER (SKU) OMFATTET AF DENNE ERKLÆRING

F70X

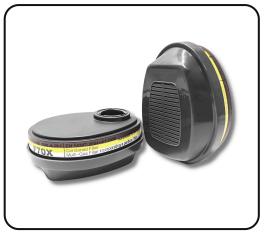

02 FABRIKANT

ACTIVE GEAR SA
Route de Chantemerle 58d, 1763 Granges-Paccot, Switzerland · sales@activegear.eu

03 ANSVAR

Denne overensstemmelseserklæring udstedes på fabrikantens eneansvar.

04 ERKLÆRINGENS GENSTAND

De ovenfor beskrevne personlige værnemidler med mærket ACTIVE GEAR® og referencerne anført i afsnit 01. Batchnummeret er angivet på produktets emballage.

05 OVERENSSTEMMELSE

Genstanden for erklæringen, som beskrevet ovenfor, er i overensstemmelse med den relevante EU-harmoniseringslovgivning: **Forordning (EU) 2016/425**.

BEMYNDIGET ORGAN	EU-TYPEAFPRØVNING	PROCEDURE	KATEGORI
CCQS · 2834	CE-PC-250106-017-02-9A	**Modul B + C2 / D**	**III**

06 HARMONISEREDE STANDARDER

EN 14387:2004+A1:2008
Gasfiltre

07 BEMYNDIGET ORGAN

CCQS Certification Services Limited, bemyndiget organ nr. 2834, Block 1 Blanchardstown Corporate Park, Ballycoolin Road, Dublin 15, D15 AKK1, Ireland, har foretaget EU-typeafprøvningen (modul B) og udstedt EU-typeafprøvningsattest CE-PC-250106-017-02-9A.

PV'et er underlagt overensstemmelsesvurderingsproceduren (Modul C2 / D) under overvågning af det bemyndigede organ **CCQS Certification Services Limited**, nr. 2834.

Underskrevet for og på vegne af fabrikanten

Pierre-Alain Clément
Bestyrelsesmedlem, Active Gear SA

GRANGES-PACCOT, 2026-11-08

ISO 9001:2015
ISO 14001:2015
ISO 45001:2018