MODEL F70X

ACTIVE GEAR® – model: F70X

Bayonet filters – A1E1 P3 R D – Pair

EU-KONFORMITÄTSERKLÄRUNG

VERORDNUNG (EU) 2016/425 · DE

KATEGORIE III · CE 2834

Verordnung **(EU) 2016/425** vom 9. März 2016 über persönliche Schutzausrüstungen

DoC-F70X-DE · Rev. 2026-11-08

01 PRODUKT

ACTIVE GEAR® – model: F70X
Bayonet filters – A1E1 P3 R D – Pair

VON DIESER ERKLÄRUNG ERFASSTE ARTIKELNUMMERN (SKU)

F70X

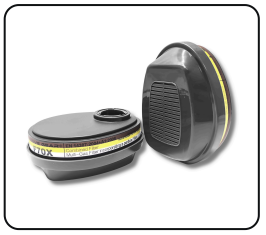

02 HERSTELLER

ACTIVE GEAR SA
Route de Chantemerle 58d, 1763 Granges-Paccot, Switzerland · sales@activegear.eu

03 VERANTWORTUNG

Die alleinige Verantwortung für die Ausstellung dieser Konformitätserklärung trägt der Hersteller.

04 GEGENSTAND DER ERKLÄRUNG

Die oben beschriebene persönliche Schutzausrüstung mit der Marke ACTIVE GEAR® und den in Abschnitt 01 aufgeführten Artikelnummern. Chargennummer auf der Produktverpackung angegeben.

05 KONFORMITÄT

Der oben beschriebene Gegenstand der Erklärung erfüllt die einschlägigen Harmonisierungsrechtsvorschriften der Union: **Verordnung (EU) 2016/425**.

NOTIFIZIERTE STELLE	EU-BAUMUSTERPRÜFUNG	VERFAHREN	KATEGORIE
CCQS · 2834	CE-PC-250106-017-02-9A	**Modul B + C2 / D**	**III**

06 HARMONISIERTE NORMEN

EN 14387:2004+A1:2008
Gasfilter

07 NOTIFIZIERTE STELLE

CCQS Certification Services Limited, notifizierte Stelle Nr. 2834, Block 1 Blanchardstown Corporate Park, Ballycoolin Road, Dublin 15, D15 AKK1, Ireland, hat die EU-Baumusterprüfung (Modul B) durchgeführt und die EU-Baumusterprüfbescheinigung CE-PC-250106-017-02-9A ausgestellt.

Die PSA unterliegt dem Konformitätsbewertungsverfahren (Modul C2 / D) unter der Überwachung der notifizierten Stelle **CCQS Certification Services Limited**, Nr. 2834.

Unterzeichnet für und im Namen des Herstellers

Pierre-Alain Clément
Verwaltungsrat, Active Gear SA

GRANGES-PACCOT, 2026-11-08

ISO 9001:2015
ISO 14001:2015
ISO 45001:2018