# MODEL F70X

**ACTIVE GEAR® – model: F70X**

Bayonet filters – A1E1 P3 R D – Pair

## DECLARACIÓN UE DE CONFORMIDAD

REGLAMENTO (UE) 2016/425 · ES

CATEGORÍA III · CE 2834

Reglamento **(UE) 2016/425**, de 9 de marzo de 2016, relativo a los equipos de protección individual

DoC-F70X-ES · rev. 2026-11-08

### 01 PRODUCTO

**ACTIVE GEAR® – model: F70X**

Bayonet filters – A1E1 P3 R D – Pair

REFERENCIAS (SKU) CUBIERTAS POR LA PRESENTE DECLARACIÓN

F70X

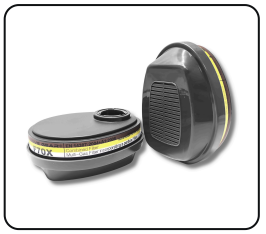

### 02 FABRICANTE

**ACTIVE GEAR SA**

Route de Chantemerle 58d, 1763 Granges-Paccot, Switzerland · sales@activegear.eu

### 03 RESPONSABILIDAD

La presente declaración de conformidad se expide bajo la exclusiva responsabilidad del fabricante.

### 04 OBJETO DE LA DECLARACIÓN

El equipo de protección individual descrito anteriormente, con la marca ACTIVE GEAR® y las referencias enumeradas en la sección 01. Número de lote indicado en el embalaje del producto.

### 05 CONFORMIDAD

El objeto de la declaración descrito anteriormente es conforme con la legislación de armonización pertinente de la Unión: **Reglamento (UE) 2016/425**.

| ORGANISMO NOTIFICADO | EXAMEN UE DE TIPO | PROCEDIMIENTO | CATEGORÍA |
|---|---|---|---|
| **CCQS · 2834** | CE-PC-250106-017-02-9A | **Módulo B + C2 / D** | **III** |

### 06 NORMAS ARMONIZADAS

**EN 14387:2004+A1:2008**

Filtros de gas

### 07 ORGANISMO NOTIFICADO

**CCQS Certification Services Limited**, organismo notificado n.º 2834, Block 1 Blanchardstown Corporate Park, Ballycoolin Road, Dublin 15, D15 AKK1, Ireland, ha efectuado el examen UE de tipo (módulo B) y ha expedido el certificado de examen UE de tipo CE-PC-250106-017-02-9A.

El EPI está sujeto al procedimiento de evaluación de la conformidad (Módulo C2 / D) bajo la supervisión del organismo notificado **CCQS Certification Services Limited**, n.º 2834.

Firmado por y en nombre del fabricante

**Pierre-Alain Clément**

Administrador, Active Gear SA

GRANGES-PACCOT, 2026-11-08

ISO 9001:2015
ISO 14001:2015
ISO 45001:2018