MODEL F70X

ACTIVE GEAR® – model: F70X

Bayonet filters – A1E1 P3 R D – Pair

EU-VAATIMUSTENMUKAISUUSVAKUUTUS

ASETUS (EU) 2016/425 · FI

LUOKKA III · CE 2834

Asetus **(EU) 2016/425**, annettu 9 päivänä maaliskuuta 2016, henkilönsuojaimista

DoC-F70X-FI · vers. 2026-11-08

01 TUOTE

ACTIVE GEAR® – model: F70X

Bayonet filters – A1E1 P3 R D – Pair

TÄMÄN VAKUUTUKSEN KATTAMAT NIMIKKEET (SKU)

F70X

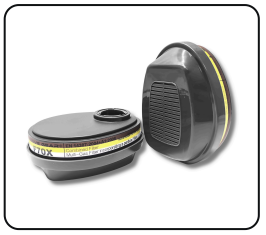

02 VALMISTAJA

ACTIVE GEAR SA

Route de Chantemerle 58d, 1763 Granges-Paccot, Switzerland · sales@activegear.eu

03 VASTUU

Tämä vaatimustenmukaisuusvakuutus on annettu valmistajan yksinomaisella vastuulla.

04 VAKUUTUKSEN KOHDE

Edellä kuvatut henkilönsuojaimet, joissa on ACTIVE GEAR® -tuotemerkki ja kohdassa 01 luetellut nimikkeet. Eränumero on merkitty tuotteen pakkaukseen.

05 VAATIMUSTENMUKAISUUS

Edellä kuvattu vakuutuksen kohde on asiaa koskevan unionin yhdenmukaistamislainsäädännön vaatimusten mukainen: **asetus (EU) 2016/425**.

ILMOITETTU LAITOS	EU-TYYPPITARKASTUS	MENETTELY	LUOKKA
CCQS · 2834	CE-PC-250106-017-02-9A	**Moduuli B + C2 / D**	**III**

06 YHDENMUKAISTETUT STANDARDIT

EN 14387:2004+A1:2008

Kaasunsuodattimet

07 ILMOITETTU LAITOS

CCQS Certification Services Limited, ilmoitettu laitos nro 2834, Block 1 Blanchardstown Corporate Park, Ballycoolin Road, Dublin 15, D15 AKK1, Ireland, suoritti EU-tyyppitarkastuksen (moduuli B) ja antoi EU-tyyppitarkastustodistuksen CE-PC-250106-017-02-9A.

Henkilönsuojaimeen sovelletaan vaatimustenmukaisuuden arviointimenettelyä (Moduuli C2 / D) ilmoitetun laitoksen **CCQS Certification Services Limited** (nro 2834) valvonnassa.

Valmistajan puolesta allekirjoittanut

Pierre-Alain Clément

Hallituksen jäsen, Active Gear SA

GRANGES-PACCOT, 2026-11-08

ISO 9001:2015
ISO 14001:2015
ISO 45001:2018