MODEL F70X

ACTIVE GEAR® – model: F70X

Bayonet filters – A1E1 P3 R D – Pair

DEARBHÚ COMHRÉIREACHTA AE

RIALACHÁN (AE) 2016/425 · GA

CATAGÓIR III · CE 2834

Rialachán **(AE) 2016/425** an 9 Márta 2016 maidir le trealamh cosanta pearsanta

DoC-F70X-GA · ath. 2026-11-08

01 TÁIRGE

ACTIVE GEAR® – model: F70X
Bayonet filters – A1E1 P3 R D – Pair

TAGAIRTÍ (SKU) A CHUMHDAÍTEAR LEIS AN DEARBHÚ SEO

F70X

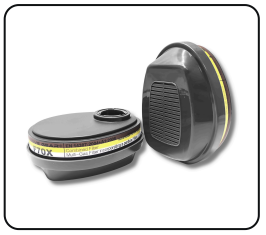

02 MONARÓIR

ACTIVE GEAR SA
Route de Chantemerle 58d, 1763 Granges-Paccot, Switzerland · sales@activegear.eu

03 FREAGRACHT

Is faoi fhreagracht an mhonaróra amháin a eisítear an dearbhú comhréireachta seo.

04 RÉAD AN DEARBHAITHE

An trealamh cosanta pearsanta a thuairiscítear thuas, ar a bhfuil an branda ACTIVE GEAR® agus na tagairtí atá liostaithe i roinn 01. Tá uimhir na baisce léirithe ar phacáistíocht an táirge.

05 COMHRÉIREACHT

Tá réad an dearbhaithe a thuairiscítear thuas i gcomhréir le reachtaíocht ábhartha chomhchuibhithe an Aontais: **Rialachán (AE) 2016/425**.

COMHLACHT DÁ DTUGTAR FÓGRA	SCRÚDÚ CINEÁLA AE	NÓS IMEACHTA	CATAGÓIR
CCQS · 2834	CE-PC-250106-017-02-9A	**Modúl B + C2 / D**	**III**

06 CAIGHDEÁIN CHOMHCHUIBHITHE

EN 14387:2004+A1:2008
Scagairí gáis

07 COMHLACHT DÁ DTUGTAR FÓGRA

Rinne **CCQS Certification Services Limited**, comhlacht dá dtugtar fógra uimh. 2834, Block 1 Blanchardstown Corporate Park, Ballycoolin Road, Dublin 15, D15 AKK1, Ireland, an scrúdú cineála AE (Modúl B) agus d'eisigh sé deimhniú scrúdaithe cineála AE CE-PC-250106-017-02-9A.

Tá an TCP faoi réir an nós imeachta um measúnú comhréireachta (Modúl C2 / D) faoi fhaireachas an chomhlachta a dtugtar fógra ina leith **CCQS Certification Services Limited**, uimh. 2834.

Arna shíniú ar son an mhonaróra agus thar a cheann

Pierre-Alain Clément
Riarthóir, Active Gear SA

GRANGES-PACCOT, 2026-11-08

ISO 9001:2015
ISO 14001:2015
ISO 45001:2018