MODEL F70X

ACTIVE GEAR® – model: F70X

Bayonet filters – A1E1 P3 R D – Pair

EU IZJAVA O SUKLADNOSTI

UREDBA (EU) 2016/425 · HR

KATEGORIJA III · CE 2834

Uredba **(EU) 2016/425** od 9. ožujka 2016. o osobnoj zaštitnoj opremi

DoC-F70X-HR · rev. 2026-11-08

01 PROIZVOD

ACTIVE GEAR® – model: F70X
Bayonet filters – A1E1 P3 R D – Pair

REFERENCE (SKU) OBUHVAĆENE OVOM IZJAVOM

F70X

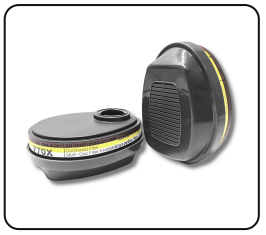

02 PROIZVOĐAČ

ACTIVE GEAR SA
Route de Chantemerle 58d, 1763 Granges-Paccot, Switzerland · sales@activegear.eu

03 ODGOVORNOST

Ova izjava o sukladnosti izdaje se na isključivu odgovornost proizvođača.

04 PREDMET IZJAVE

Gore opisana osobna zaštitna oprema marke ACTIVE GEAR® s referencama navedenima u odjeljku 01. Broj serije naveden je na ambalaži proizvoda.

05 SUKLADNOST

Predmet navedene izjave u skladu je s mjerodavnim zakonodavstvom Unije o usklađivanju: **Uredba (EU) 2016/425**.

PRIJAVLJENO TIJELO	EU ISPITIVANJE TIPA	POSTUPAK	KATEGORIJA
CCQS · 2834	CE-PC-250106-017-02-9A	**Modul B + C2 / D**	**III**

06 USKLAĐENE NORME

EN 14387:2004+A1:2008
Plinski filtri

07 PRIJAVLJENO TIJELO

CCQS Certification Services Limited, prijavljeno tijelo br. 2834, Block 1 Blanchardstown Corporate Park, Ballycoolin Road, Dublin 15, D15 AKK1, Ireland, provelo je EU ispitivanje tipa (modul B) i izdalo potvrdu o EU ispitivanju tipa CE-PC-250106-017-02-9A.

OZO podliježe postupku ocjenjivanja sukladnosti (Modul C2 / D) pod nadzorom prijavljenog tijela **CCQS Certification Services Limited**, br. 2834.

Potpisano za i u ime proizvođača

Pierre-Alain Clément
Član upravnog odbora, Active Gear SA

GRANGES-PACCOT, 2026-11-08

ISO 9001:2015
ISO 14001:2015
ISO 45001:2018