MODEL F70X

ACTIVE GEAR® – model: F70X

Bayonet filters – A1E1 P3 R D – Pair

EU-MEGFELELŐSÉGI NYILATKOZAT

RENDELET (EU) 2016/425 · HU

KATEGÓRIA III · CE 2834

Az egyéni védőeszközökről szóló, 2016. március 9-i **(EU) 2016/425** rendelet

DoC-F70X-HU · rev. 2026-11-08

01 TERMÉK

ACTIVE GEAR® – model: F70X

Bayonet filters – A1E1 P3 R D – Pair

A NYILATKOZAT HATÁLYA ALÁ TARTOZÓ CIKKSZÁMOK (SKU)

F70X

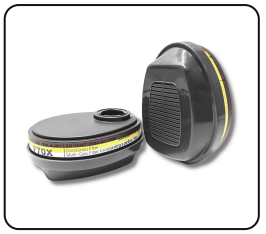

02 GYÁRTÓ

ACTIVE GEAR SA

Route de Chantemerle 58d, 1763 Granges-Paccot, Switzerland · sales@activegear.eu

03 FELELŐSSÉG

Ezt a megfelelőségi nyilatkozatot a gyártó kizárólagos felelőssége mellett adják ki.

04 A NYILATKOZAT TÁRGYA

A fent ismertetett, ACTIVE GEAR® márkajelzésű egyéni védőeszköz a 01. szakaszban felsorolt cikkszámokkal. A gyártási tételszám a termék csomagolásán van feltüntetve.

05 MEGFELELŐSÉG

A fent ismertetett nyilatkozat tárgya megfelel a vonatkozó uniós harmonizációs jogszabályoknak: **(EU) 2016/425 rendelet**.

BEJELENTETT SZERVEZET	EU-TÍPUSVIZSGÁLAT	ELJÁRÁS	KATEGÓRIA
CCQS · 2834	CE-PC-250106-017-02-9A	**Modul B + C2 / D**	**III**

06 HARMONIZÁLT SZABVÁNYOK

EN 14387:2004+A1:2008

Gázszűrők

07 BEJELENTETT SZERVEZET

A(z) **CCQS Certification Services Limited** (2834. számú bejelentett szervezet, Block 1 Blanchardstown Corporate Park, Ballycoolin Road, Dublin 15, D15 AKK1, Ireland) elvégezte az EU-típusvizsgálatot (B modul), és kiállította a(z) CE-PC-250106-017-02-9A számú EU-típusvizsgálati tanúsítványt.

Az egyéni védőeszköz a(z) (Modul C2 / D) megfelelőségértékelési eljárás hatálya alá tartozik, a(z) **CCQS Certification Services Limited** bejelentett szervezet (azonosító szám: 2834) felügyelete mellett.

A gyártó nevében és képviseletében aláírta

Pierre-Alain Clément

Igazgatósági tag, Active Gear SA

GRANGES-PACCOT, 2026-11-08

ISO 9001:2015
ISO 14001:2015
ISO 45001:2018