MODEL F70X

ACTIVE GEAR® – model: F70X

Bayonet filters – A1E1 P3 R D – Pair

DICHIARAZIONE UE DI CONFORMITÀ

REGOLAMENTO (UE) 2016/425 · IT

CATEGORIA III · CE 2834

Regolamento **(UE) 2016/425** del 9 marzo 2016 sui dispositivi di protezione individuale

DoC-F70X-IT · rev. 2026-11-08

01 PRODOTTO

ACTIVE GEAR® – model: F70X
Bayonet filters – A1E1 P3 R D – Pair

RIFERIMENTI (SKU) OGGETTO DELLA PRESENTE DICHIARAZIONE

F70X

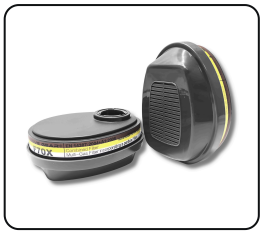

02 FABBRICANTE

ACTIVE GEAR SA
Route de Chantemerle 58d, 1763 Granges-Paccot, Switzerland · sales@activegear.eu

03 RESPONSABILITÀ

La presente dichiarazione di conformità è rilasciata sotto la responsabilità esclusiva del fabbricante.

04 OGGETTO DELLA DICHIARAZIONE

Il dispositivo di protezione individuale sopra descritto, recante il marchio ACTIVE GEAR® e i riferimenti elencati nella sezione 01. Numero di lotto indicato sull'imballaggio del prodotto.

05 CONFORMITÀ

L'oggetto della dichiarazione di cui sopra è conforme alla pertinente normativa di armonizzazione dell'Unione: **regolamento (UE) 2016/425**.

ORGANISMO NOTIFICATO	ESAME UE DEL TIPO	PROCEDURA	CATEGORIA
CCQS · 2834	CE-PC-250106-017-02-9A	**Modulo B + C2 / D**	**III**

06 NORME ARMONIZZATE

EN 14387:2004+A1:2008
Filtri antigas

07 ORGANISMO NOTIFICATO

CCQS Certification Services Limited, organismo notificato n. 2834, Block 1 Blanchardstown Corporate Park, Ballycoolin Road, Dublin 15, D15 AKK1, Ireland, ha effettuato l'esame UE del tipo (modulo B) e ha rilasciato il certificato di esame UE del tipo CE-PC-250106-017-02-9A.

Il DPI è soggetto alla procedura di valutazione della conformità (Modulo C2 / D) sotto la sorveglianza dell'organismo notificato **CCQS Certification Services Limited**, n. 2834.

Firmato a nome e per conto del fabbricante

Pierre-Alain Clément
Amministratore, Active Gear SA

GRANGES-PACCOT, 2026-11-08

ISO 9001:2015
ISO 14001:2015
ISO 45001:2018