MODEL F70X

ACTIVE GEAR® – model: F70X

Bayonet filters – A1E1 P3 R D – Pair

ES ATITIKTIES DEKLARACIJA

REGLAMENTAS (ES) 2016/425 · LT

KATEGORIJA III · CE 2834

2016 m. kovo 9 d. Reglamentas **(ES) 2016/425** dėl asmeninių apsaugos priemonių

DoC-F70X-LT · red. 2026-11-08

01 GAMINYS

ACTIVE GEAR® – model: F70X
Bayonet filters – A1E1 P3 R D – Pair

ŠIA DEKLARACIJA APIMAMI KODAI (SKU)

F70X

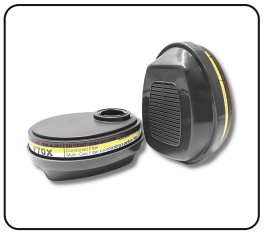

02 GAMINTOJAS

ACTIVE GEAR SA
Route de Chantemerle 58d, 1763 Granges-Paccot, Switzerland · sales@activegear.eu

03 ATSAKOMYBĖ

Ši atitikties deklaracija išduota tik gamintojo atsakomybe.

04 DEKLARACIJOS OBJEKTAS

Pirmiau aprašytos asmeninės apsaugos priemonės, pažymėtos prekių ženklu ACTIVE GEAR® ir 01 skirsnyje nurodytais kodais. Partijos numeris nurodytas gaminio pakuotėje.

05 ATITIKTIS

Pirmiau aprašytas deklaracijos objektas atitinka susijusius derinamuosius Sąjungos teisės aktus: **Reglamentas (ES) 2016/425**.

NOTIFIKUOTOJI ĮSTAIGA	ES TIPO TYRIMAS	PROCEDŪRA	KATEGORIJA
CCQS · 2834	CE-PC-250106-017-02-9A	**Modulis B + C2 / D**	**III**

06 DARNIEJI STANDARTAI

EN 14387:2004+A1:2008
Dujų filtrai

07 NOTIFIKUOTOJI ĮSTAIGA

CCQS Certification Services Limited, notifikuotoji įstaiga Nr. 2834, Block 1 Blanchardstown Corporate Park, Ballycoolin Road, Dublin 15, D15 AKK1, Ireland, atliko ES tipo tyrimą (B modulis) ir išdavė ES tipo tyrimo sertifikatą CE-PC-250106-017-02-9A.

AAP taikoma atitikties vertinimo procedūra (Modulis C2 / D), prižiūrima notifikuotosios įstaigos **CCQS Certification Services Limited**, Nr. 2834.

Pasirašyta gamintojo vardu

Pierre-Alain Clément
Valdybos narys, Active Gear SA

GRANGES-PACCOT, 2026-11-08

ISO 9001:2015
ISO 14001:2015
ISO 45001:2018