MODEL F70X

ACTIVE GEAR® – model: F70X

Bayonet filters – A1E1 P3 R D – Pair

ES ATBILSTĪBAS DEKLARĀCIJA

REGULA (ES) 2016/425 · LV

KATEGORIJA III · CE 2834

Regula **(ES) 2016/425** (2016. gada 9. marts) par individuālajiem aizsardzības līdzekļiem

DoC-F70X-LV · red. 2026-11-08

01 PRODUKTS

ACTIVE GEAR® – model: F70X
Bayonet filters – A1E1 P3 R D – Pair

UZ ŠO DEKLARĀCIJU ATTIECINĀMIE ARTIKULI (SKU)

F70X

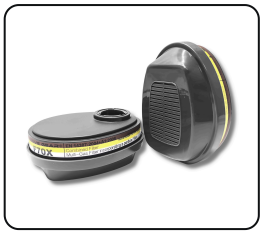

02 RAŽOTĀJS

ACTIVE GEAR SA
Route de Chantemerle 58d, 1763 Granges-Paccot, Switzerland · sales@activegear.eu

03 ATBILDĪBA

Šī atbilstības deklarācija ir izdota vienīgi uz ražotāja atbildību.

04 DEKLARĀCIJAS PRIEKŠMETS

Iepriekš aprakstītais individuālais aizsardzības līdzeklis ar preču zīmi ACTIVE GEAR® un 01. iedaļā uzskaitītajiem artikuliem. Partijas numurs norādīts uz produkta iepakojuma.

05 ATBILSTĪBA

Iepriekš aprakstītais deklarācijas priekšmets atbilst attiecīgajiem Savienības saskaņošanas tiesību aktiem: **Regula (ES) 2016/425**.

PAZIŅOTĀ STRUKTŪRA	ES TIPA PĀRBAUDE	PROCEDŪRA	KATEGORIJA
CCQS · 2834	CE-PC-250106-017-02-9A	**Modulis B + C2 / D**	**III**

06 SASKAŅOTIE STANDARTI

EN 14387:2004+A1:2008
Gāzes filtri

07 PAZIŅOTĀ STRUKTŪRA

CCQS Certification Services Limited, paziņotā struktūra Nr. 2834, Block 1 Blanchardstown Corporate Park, Ballycoolin Road, Dublin 15, D15 AKK1, Ireland, veica ES tipa pārbaudi (modulis B) un izdeva ES tipa pārbaudes sertifikātu CE-PC-250106-017-02-9A.

Uz IAL attiecas atbilstības novērtēšanas procedūra (Modulis C2 / D) paziņotās struktūras **CCQS Certification Services Limited** (Nr. 2834) uzraudzībā.

Parakstīts ražotāja vārdā

Pierre-Alain Clément
Valdes loceklis, Active Gear SA

GRANGES-PACCOT, 2026-11-08

ISO 9001:2015
ISO 14001:2015
ISO 45001:2018