MODEL F70X

ACTIVE GEAR® – model: F70X

Bayonet filters – A1E1 P3 R D – Pair

DIKJARAZZJONI TA' KONFORMITÀ TAL-UE

REGOLAMENT (UE) 2016/425 · MT

KATEGORIJA III · CE 2834

Regolament **(UE) 2016/425** tad-9 ta' Marzu 2016 dwar tagħmir protettiv personali

DoC-F70X-MT · rev. 2026-11-08

01 PRODOTT

ACTIVE GEAR® – model: F70X
Bayonet filters – A1E1 P3 R D – Pair

REFERENZI (SKU) KOPERTI MINN DIN ID-DIKJARAZZJONI

F70X

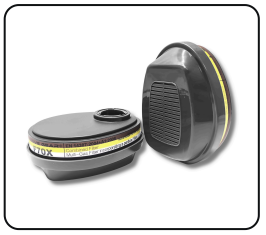

02 MANIFATTUR

ACTIVE GEAR SA
Route de Chantemerle 58d, 1763 Granges-Paccot, Switzerland · sales@activegear.eu

03 RESPONSABBILTÀ

Din id-dikjarazzjoni ta' konformità hija maħruġa taħt ir-responsabbiltà unika tal-manifattur.

04 OGĠETT TAD-DIKJARAZZJONI

It-tagħmir protettiv personali deskritt hawn fuq, li jġorr il-marka ACTIVE GEAR® u r-referenzi elenkati fit-taqsima 01. In-numru tal-lott huwa indikat fuq l-imballaġġ tal-prodott.

05 KONFORMITÀ

L-oġġett tad-dikjarazzjoni deskritt hawn fuq huwa f'konformità mal-leġiżlazzjoni ta' armonizzazzjoni rilevanti tal-Unjoni: **Regolament (UE) 2016/425**.

KORP NOTIFIKAT	EŻAMI TAT-TIP TAL-UE	PROĊEDURA	KATEGORIJA
CCQS · 2834	CE-PC-250106-017-02-9A	**Modulu B + C2 / D**	**III**

06 STANDARDS ARMONIZZATI

EN 14387:2004+A1:2008
Filtri tal-gass

07 KORP NOTIFIKAT

CCQS Certification Services Limited, korp notifikat nru 2834, Block 1 Blanchardstown Corporate Park, Ballycoolin Road, Dublin 15, D15 AKK1, Ireland, wettaq l-eżami tat-tip tal-UE (Modulu B) u ħareġ iċ-ċertifikat tal-eżami tat-tip tal-UE CE-PC-250106-017-02-9A.

It-TPP huwa soġġett għall-proċedura ta' valutazzjoni tal-konformità (Modulu C2 / D) taħt is-sorveljanza tal-korp notifikat **CCQS Certification Services Limited**, nru 2834.

Iffirmat għal u f'isem il-manifattur

Pierre-Alain Clément
Amministratur, Active Gear SA

GRANGES-PACCOT, 2026-11-08

ISO 9001:2015
ISO 14001:2015
ISO 45001:2018