MODEL F70X

ACTIVE GEAR® – model: F70X

Bayonet filters – A1E1 P3 R D – Pair

DEKLARACJA ZGODNOŚCI UE

ROZPORZĄDZENIE (UE) 2016/425 · PL

KATEGORIA III · CE 2834

Rozporządzenie **(UE) 2016/425** z dnia 9 marca 2016 r. w sprawie środków ochrony indywidualnej

DoC-F70X-PL · rew. 2026-11-08

01 PRODUKT

ACTIVE GEAR® – model: F70X

Bayonet filters – A1E1 P3 R D – Pair

NUMERY KATALOGOWE (SKU) OBJĘTE NINIEJSZĄ DEKLARACJĄ

F70X

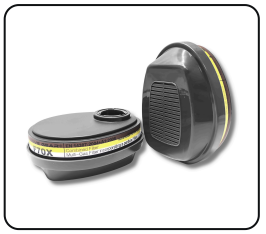

02 PRODUCENT

ACTIVE GEAR SA

Route de Chantemerle 58d, 1763 Granges-Paccot, Switzerland · sales@activegear.eu

03 ODPOWIEDZIALNOŚĆ

Niniejsza deklaracja zgodności wydana zostaje na wyłączną odpowiedzialność producenta.

04 PRZEDMIOT DEKLARACJI

Opisane powyżej środki ochrony indywidualnej marki ACTIVE GEAR® o numerach katalogowych wymienionych w sekcji 01. Numer partii podano na opakowaniu produktu.

05 ZGODNOŚĆ

Opisany powyżej przedmiot deklaracji jest zgodny z odpowiednimi wymaganiami unijnego prawodawstwa harmonizacyjnego: **Rozporządzenie (UE) 2016/425**.

JEDNOSTKA NOTYFIKOWANA	BADANIE TYPU UE	PROCEDURA	KATEGORIA
CCQS · 2834	CE-PC-250106-017-02-9A	**Moduł B + C2 / D**	**III**

06 NORMY ZHARMONIZOWANE

EN 14387:2004+A1:2008

Filtry przeciwgazowe

07 JEDNOSTKA NOTYFIKOWANA

CCQS Certification Services Limited, jednostka notyfikowana nr 2834, Block 1 Blanchardstown Corporate Park, Ballycoolin Road, Dublin 15, D15 AKK1, Ireland, przeprowadziła badanie typu UE (Moduł B) i wydała certyfikat badania typu UE CE-PC-250106-017-02-9A.

ŚOI podlega procedurze oceny zgodności (Moduł C2 / D) pod nadzorem jednostki notyfikowanej **CCQS Certification Services Limited**, nr 2834.

Podpisano w imieniu producenta

Pierre-Alain Clément

Członek zarządu, Active Gear SA

GRANGES-PACCOT, 2026-11-08

ISO 9001:2015
ISO 14001:2015
ISO 45001:2018