MODEL F70X

ACTIVE GEAR® – model: F70X

Bayonet filters – A1E1 P3 R D – Pair

DECLARAÇÃO UE DE CONFORMIDADE

REGULAMENTO (UE) 2016/425 · PT

CATEGORIA III · CE 2834

Regulamento **(UE) 2016/425**, de 9 de março de 2016, relativo aos equipamentos de proteção individual

DoC-F70X-PT · rev. 2026-11-08

01 PRODUTO

ACTIVE GEAR® – model: F70X

Bayonet filters – A1E1 P3 R D – Pair

REFERÊNCIAS (SKU) ABRANGIDAS PELA PRESENTE DECLARAÇÃO

F70X

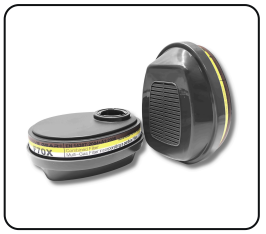

02 FABRICANTE

ACTIVE GEAR SA

Route de Chantemerle 58d, 1763 Granges-Paccot, Switzerland · sales@activegear.eu

03 RESPONSABILIDADE

A presente declaração de conformidade é emitida sob a exclusiva responsabilidade do fabricante.

04 OBJETO DA DECLARAÇÃO

O equipamento de proteção individual acima descrito, com a marca ACTIVE GEAR® e as referências indicadas na secção 01. Número de lote indicado na embalagem do produto.

05 CONFORMIDADE

O objeto da declaração acima descrito está em conformidade com a legislação de harmonização da União aplicável: **Regulamento (UE) 2016/425**.

ORGANISMO NOTIFICADO	EXAME UE DE TIPO	PROCEDIMENTO	CATEGORIA
CCQS · 2834	CE-PC-250106-017-02-9A	**Módulo B + C2 / D**	**III**

06 NORMAS HARMONIZADAS

EN 14387:2004+A1:2008

Filtros de gases

07 ORGANISMO NOTIFICADO

CCQS Certification Services Limited, organismo notificado n.º 2834, Block 1 Blanchardstown Corporate Park, Ballycoolin Road, Dublin 15, D15 AKK1, Ireland, efetuou o exame UE de tipo (módulo B) e emitiu o certificado de exame UE de tipo CE-PC-250106-017-02-9A.

O EPI está sujeito ao procedimento de avaliação da conformidade (Módulo C2 / D) sob a vigilância do organismo notificado **CCQS Certification Services Limited**, n.º 2834.

Assinado por e em nome do fabricante

Pierre-Alain Clément

Administrador, Active Gear SA

GRANGES-PACCOT, 2026-11-08

ISO 9001:2015
ISO 14001:2015
ISO 45001:2018