MODEL F70X

ACTIVE GEAR® – model: F70X

Bayonet filters – A1E1 P3 R D – Pair

DECLARAȚIE UE DE CONFORMITATE

REGULAMENTUL (UE) 2016/425 · RO

CATEGORIA III · CE 2834

Regulamentul **(UE) 2016/425** din 9 martie 2016 privind echipamentele individuale de protecție

DoC-F70X-RO · rev. 2026-11-08

01 PRODUS

ACTIVE GEAR® – model: F70X

Bayonet filters – A1E1 P3 R D – Pair

REFERINȚE (SKU) CARE FAC OBIECTUL PREZENTEI DECLARAȚII

F70X

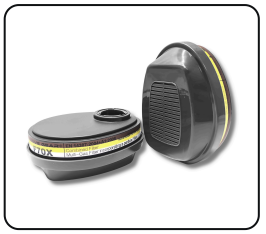

02 PRODUCĂTOR

ACTIVE GEAR SA

Route de Chantemerle 58d, 1763 Granges-Paccot, Switzerland · sales@activegear.eu

03 RESPONSABILITATE

Prezenta declarație de conformitate este emisă pe răspunderea exclusivă a producătorului.

04 OBIECTUL DECLARAȚIEI

Echipamentul individual de protecție descris mai sus, care poartă marca ACTIVE GEAR® și referințele enumerate în secțiunea 01. Numărul lotului este indicat pe ambalajul produsului.

05 CONFORMITATE

Obiectul declarației descris mai sus este în conformitate cu legislația relevantă de armonizare a Uniunii: **Regulamentul (UE) 2016/425**.

ORGANISM NOTIFICAT	EXAMINARE UE DE TIP	PROCEDURĂ	CATEGORIE
CCQS · 2834	CE-PC-250106-017-02-9A	**Modul B + C2 / D**	**III**

06 STANDARDE ARMONIZATE

EN 14387:2004+A1:2008

Filtre de gaze

07 ORGANISM NOTIFICAT

CCQS Certification Services Limited, organismul notificat nr. 2834, Block 1 Blanchardstown Corporate Park, Ballycoolin Road, Dublin 15, D15 AKK1, Ireland, a efectuat examinarea UE de tip (modulul B) și a emis certificatul de examinare UE de tip CE-PC-250106-017-02-9A.

EIP face obiectul procedurii de evaluare a conformității (Modul C2 / D) sub supravegherea organismului notificat **CCQS Certification Services Limited**, nr. 2834.

Semnat pentru și în numele producătorului

Pierre-Alain Clément

Administrator, Active Gear SA

GRANGES-PACCOT, 2026-11-08

ISO 9001:2015
ISO 14001:2015
ISO 45001:2018