MODEL F70X

ACTIVE GEAR® – model: F70X

Bayonet filters – A1E1 P3 R D – Pair

ДЕКЛАРАЦИЯ СООТВЕТСТВИЯ ЕС

РЕГЛАМЕНТ (ЕС) 2016/425 · RU

КАТЕГОРИЯ III · CE 2834

Регламент **(ЕС) 2016/425** от 9 марта 2016 года о средствах индивидуальной защиты

DoC-F70X-RU · ред. 2026-11-08

01 ИЗДЕЛИЕ

ACTIVE GEAR® – model: F70X

Bayonet filters – A1E1 P3 R D – Pair

АРТИКУЛЫ (SKU), НА КОТОРЫЕ РАСПРОСТРАНЯЕТСЯ ДЕКЛАРАЦИЯ

F70X

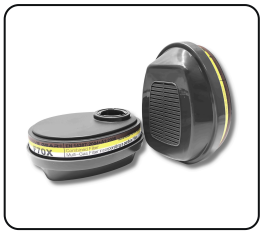

02 ИЗГОТОВИТЕЛЬ

ACTIVE GEAR SA

Route de Chantemerle 58d, 1763 Granges-Paccot, Switzerland · sales@activegear.eu

03 ОТВЕТСТВЕННОСТЬ

Настоящая декларация соответствия выдана под исключительную ответственность изготовителя.

04 ОБЪЕКТ ДЕКЛАРАЦИИ

Описанное выше средство индивидуальной защиты с маркой ACTIVE GEAR® и артикулами, перечисленными в разделе 01. Номер партии указан на упаковке изделия.

05 СООТВЕТСТВИЕ

Описанный выше объект декларации соответствует применимому гармонизационному законодательству Союза: **Регламент (ЕС) 2016/425**.

УПОЛНОМОЧЕННЫЙ ОРГАН	ЭКСПЕРТИЗА ТИПА ЕС	ПРОЦЕДУРА	КАТЕГОРИЯ
CCQS · 2834	CE-PC-250106-017-02-9A	**Модуль B + C2 / D**	**III**

06 ГАРМОНИЗИРОВАННЫЕ СТАНДАРТЫ

EN 14387:2004+A1:2008

Противогазовые фильтры

07 УПОЛНОМОЧЕННЫЙ ОРГАН

CCQS Certification Services Limited, уполномоченный орган № 2834, Block 1 Blanchardstown Corporate Park, Ballycoolin Road, Dublin 15, D15 AKK1, Ireland, провёл экспертизу типа ЕС (Модуль B) и выдал сертификат экспертизы типа ЕС CE-PC-250106-017-02-9A.

СИЗ подлежат процедуре оценки соответствия (Модуль C2 / D) под надзором нотифицированного органа **CCQS Certification Services Limited**, № 2834.

Подписано от имени и по поручению изготовителя

Pierre-Alain Clément

Администратор, Active Gear SA

GRANGES-PACCOT, 2026-11-08

ISO 9001:2015
ISO 14001:2015
ISO 45001:2018