MODEL F70X

ACTIVE GEAR® – model: F70X

Bayonet filters – A1E1 P3 R D – Pair

EU-FÖRSÄKRAN OM ÖVERENSSTÄMMELSE

FÖRORDNING (EU) 2016/425 · SV

KATEGORI III · CE 2834

Förordning **(EU) 2016/425** av den 9 mars 2016 om personlig skyddsutrustning

DoC-F70X-SV · rev. 2026-11-08

01 PRODUKT

ACTIVE GEAR® – model: F70X
Bayonet filters – A1E1 P3 R D – Pair

REFERENSER (SKU) SOM OMFATTAS AV DENNA FÖRSÄKRAN

F70X

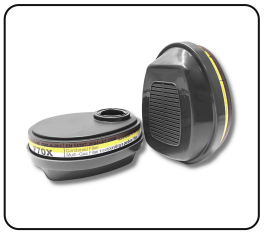

02 TILLVERKARE

ACTIVE GEAR SA
Route de Chantemerle 58d, 1763 Granges-Paccot, Switzerland · sales@activegear.eu

03 ANSVAR

Denna försäkran om överensstämmelse utfärdas på tillverkarens eget ansvar.

04 FÖREMÅLET FÖR FÖRSÄKRAN

Den personliga skyddsutrustning som beskrivs ovan, märkt med varumärket ACTIVE GEAR® och de referenser som anges i avsnitt 01. Satsnumret anges på produktens förpackning.

05 ÖVERENSSTÄMMELSE

Föremålet för försäkran ovan överensstämmer med den relevanta harmoniserade unionslagstiftningen: **Förordning (EU) 2016/425**.

ANMÄLT ORGAN	EU-TYPKONTROLL	FÖRFARANDE	KATEGORI
CCQS · 2834	CE-PC-250106-017-02-9A	**Modul B + C2 / D**	**III**

06 HARMONISERADE STANDARDER

EN 14387:2004+A1:2008
Gasfilter

07 ANMÄLT ORGAN

CCQS Certification Services Limited, anmält organ nr 2834, Block 1 Blanchardstown Corporate Park, Ballycoolin Road, Dublin 15, D15 AKK1, Ireland, har utfört EU-typkontrollen (modul B) och utfärdat intyg om EU-typkontroll CE-PC-250106-017-02-9A.

Den personliga skyddsutrustningen omfattas av förfarandet för bedömning av överensstämmelse (Modul C2 / D) under övervakning av det anmälda organet **CCQS Certification Services Limited**, nr 2834.

Undertecknat för tillverkarens räkning

Pierre-Alain Clément
Styrelseledamot, Active Gear SA

GRANGES-PACCOT, 2026-11-08

ISO 9001:2015
ISO 14001:2015
ISO 45001:2018