MODEL F70X

ACTIVE GEAR® – model: F70X

Bayonet filters – A1E1 P3 R D – Pair

AB UYGUNLUK BEYANI

TÜZÜK (AB) 2016/425 · TR

KATEGORI III · CE 2834

Kişisel koruyucu donanım hakkında 9 Mart 2016 tarihli **(AB) 2016/425** sayılı Tüzük

DoC-F70X-TR · rev. 2026-11-08

01 ÜRÜN

ACTIVE GEAR® – model: F70X
Bayonet filters – A1E1 P3 R D – Pair

BU BEYANIN KAPSADIĞI REFERANSLAR (SKU)

F70X

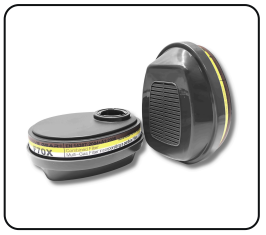

02 İMALATÇI

ACTIVE GEAR SA
Route de Chantemerle 58d, 1763 Granges-Paccot, Switzerland · sales@activegear.eu

03 SORUMLULUK

Bu uygunluk beyanı, münhasıran imalatçının sorumluluğu altında düzenlenmiştir.

04 BEYANIN KONUSU

Yukarıda tanımlanan, ACTIVE GEAR® markasını ve bölüm 01'de listelenen referansları taşıyan kişisel koruyucu donanım. Parti numarası ürün ambalajında belirtilmiştir.

05 UYGUNLUK

Yukarıda tanımlanan beyan konusu, ilgili Birlik uyumlaştırma mevzuatına uygundur: **(AB) 2016/425 sayılı Tüzük**.

ONAYLANMIŞ KURULUŞ	AB TİP İNCELEMESİ	PROSEDÜR	KATEGORİ
CCQS · 2834	CE-PC-250106-017-02-9A	**Modül B + C2 / D**	**III**

06 UYUMLAŞTIRILMIŞ STANDARTLAR

EN 14387:2004+A1:2008
Gaz filtreleri

07 ONAYLANMIŞ KURULUŞ

CCQS Certification Services Limited, onaylanmış kuruluş no. 2834, Block 1 Blanchardstown Corporate Park, Ballycoolin Road, Dublin 15, D15 AKK1, Ireland, AB tip incelemesini (Modül B) gerçekleştirmiş ve CE-PC-250106-017-02-9A numaralı AB tip incelemesi sertifikasını düzenlemiştir.

KKD, **CCQS Certification Services Limited** onaylanmış kuruluşunun (No. 2834) gözetimi altında (Modül C2 / D) uygunluk değerlendirme prosedürüne tabidir.

İmalatçı adına ve namına imzalanmıştır

Pierre-Alain Clément
Yönetici, Active Gear SA

GRANGES-PACCOT, 2026-11-08

ISO 9001:2015
ISO 14001:2015
ISO 45001:2018