MODEL F80X

ACTIVE GEAR® – model: F80X

Bayonet filters – A1B1E1K1 P3 R D – Pair

إعلان المطابقة للاتحاد الأوروبي

AR · اللائحة (الاتحاد الأوروبي) 2016/425

الفئة III · CE 2834

مراجعة DoC-F80X-AR · 08-11-2026

اللائحة **(الاتحاد الأوروبي) 2016/425** المؤرخة 9 مارس 2016 بشأن معدات الحماية الشخصية

01 المنتج

ACTIVE GEAR® – model: F80X

Bayonet filters – A1B1E1K1 P3 R D – Pair

المراجع (SKU) المشمولة بهذا الإعلان

F80X

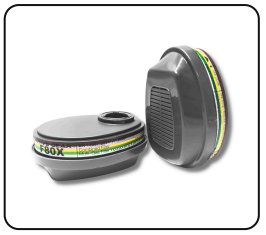

02 الشركة المصنّعة

ACTIVE GEAR SA

Route de Chantemerle 58d, 1763 Granges-Paccot, Switzerland · sales@activegear.eu

03 المسؤولية

يصدر إعلان المطابقة هذا على المسؤولية الحصرية للشركة المصنّعة.

04 موضوع الإعلان

معدات الحماية الشخصية الموصوفة أعلاه، التي تحمل العلامة التجارية ACTIVE GEAR® والمراجع المدرجة في القسم 01. رقم الدفعة مبيّن على عبوة المنتج.

05 المطابقة

موضوع الإعلان الموصوف أعلاه مطابق لتشريعات المواءمة ذات الصلة في الاتحاد: **اللائحة (الاتحاد الأوروبي) 2016/425**.

الفئة	الإجراء	فحص النوع الأوروبي	الهيئة المُخطَرة
III	الوحدة B + C2 / D	CE-PC-250106-017-02-9A	CCQS · 2834

06 المعايير المنسقة

EN 14387:2004+A1:2008

مرشحات الغازات

07 الهيئة المُخطَرة

أجرت **CCQS Certification Services Limited**، الهيئة المُخطَرة رقم 2834، Block 1 Blanchardstown Corporate Park, Ballycoolin Road, Dublin 15, D15 AKK1, Ireland، فحص النوع الأوروبي (الوحدة B) وأصدرت شهادة فحص النوع الأوروبي CE-PC-250106-017-02-9A.

تخضع معدات الحماية الشخصية لإجراء تقييم المطابقة (الوحدة C2 / D) تحت إشراف الهيئة المُخطِرة **CCQS Certification Services Limited**، رقم 2834.

وُقّع لصالح الشركة المصنّعة ونيابةً عنها

Pierre-Alain Clément

مدير، Active Gear SA

GRANGES-PACCOT, 2026-11-08

ISO 9001:2015
ISO 14001:2015
ISO 45001:2018