MODEL F80X

ACTIVE GEAR® – model: F80X

Bayonet filters – A1B1E1K1 P3 R D – Pair

ЕС ДЕКЛАРАЦИЯ ЗА СЪОТВЕТСТВИЕ

РЕГЛАМЕНТ (ЕС) 2016/425 · BG

КАТЕГОРИЯ III · CE 2834

Регламент **(ЕС) 2016/425** от 9 март 2016 година относно личните предпазни средства

DoC-F80X-BG · ред. 2026-11-08

01 ПРОДУКТ

ACTIVE GEAR® – model: F80X
Bayonet filters – A1B1E1K1 P3 R D – Pair

РЕФЕРЕНТНИ НОМЕРА (SKU), ОБХВАНАТИ ОТ НАСТОЯЩАТА ДЕКЛАРАЦИЯ

F80X

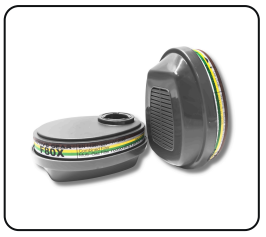

02 ПРОИЗВОДИТЕЛ

ACTIVE GEAR SA
Route de Chantemerle 58d, 1763 Granges-Paccot, Switzerland · sales@activegear.eu

03 ОТГОВОРНОСТ

Настоящата декларация за съответствие е издадена на отговорността единствено на производителя.

04 ПРЕДМЕТ НА ДЕКЛАРАЦИЯТА

Описаните по-горе лични предпазни средства с марка ACTIVE GEAR® и референтните номера, посочени в раздел 01. Партидният номер е посочен върху опаковката на продукта.

05 СЪОТВЕТСТВИЕ

Предметът на декларацията, описан по-горе, съответства на приложимото законодателство на Съюза за хармонизация: **Регламент (ЕС) 2016/425**.

НОТИФИЦИРАН ОРГАН	ЕС ИЗСЛЕДВАНЕ НА ТИПА	ПРОЦЕДУРА	КАТЕГОРИЯ
CCQS · 2834	CE-PC-250106-017-02-9A	**Модул B + C2 / D**	**III**

06 ХАРМОНИЗИРАНИ СТАНДАРТИ

EN 14387:2004+A1:2008
Противогазови филтри

07 НОТИФИЦИРАН ОРГАН

CCQS Certification Services Limited, нотифициран орган № 2834, Block 1 Blanchardstown Corporate Park, Ballycoolin Road, Dublin 15, D15 AKK1, Ireland, е извършил ЕС изследване на типа (Модул B) и е издал сертификат за ЕС изследване на типа CE-PC-250106-017-02-9A.

ЛПС подлежат на процедура за оценяване на съответствието (Модул C2 / D) под надзора на нотифицирания орган **CCQS Certification Services Limited**, № 2834.

Подписано за и от името на производителя

Pierre-Alain Clément
Управител, Active Gear SA

GRANGES-PACCOT, 2026-11-08

ISO 9001:2015
ISO 14001:2015
ISO 45001:2018