MODEL F80X

ACTIVE GEAR® – model: F80X

Bayonet filters – A1B1E1K1 P3 R D – Pair

ΔΗΛΩΣΗ ΣΥΜΜΟΡΦΩΣΗΣ ΕΕ

ΚΑΝΟΝΙΣΜΟΣ (ΕΕ) 2016/425 · EL

ΚΑΤΗΓΟΡΙΑ III · CE 2834

Κανονισμός **(ΕΕ) 2016/425** της 9ης Μαρτίου 2016 σχετικά με τα μέσα ατομικής προστασίας

DoC-F80X-EL · αναθ. 2026-11-08

01 ΠΡΟΪΟΝ

ACTIVE GEAR® – model: F80X
Bayonet filters – A1B1E1K1 P3 R D – Pair

ΚΩΔΙΚΟΙ (SKU) ΠΟΥ ΚΑΛΥΠΤΟΝΤΑΙ ΑΠΟ ΤΗΝ ΠΑΡΟΥΣΑ ΔΗΛΩΣΗ

F80X

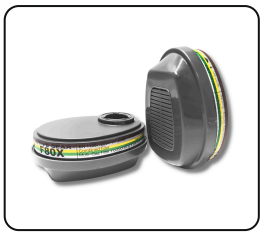

02 ΚΑΤΑΣΚΕΥΑΣΤΗΣ

ACTIVE GEAR SA
Route de Chantemerle 58d, 1763 Granges-Paccot, Switzerland · sales@activegear.eu

03 ΕΥΘΥΝΗ

Η παρούσα δήλωση συμμόρφωσης εκδίδεται με αποκλειστική ευθύνη του κατασκευαστή.

04 ΑΝΤΙΚΕΙΜΕΝΟ ΤΗΣ ΔΗΛΩΣΗΣ

Τα μέσα ατομικής προστασίας που περιγράφονται ανωτέρω, με το σήμα ACTIVE GEAR® και τους κωδικούς που αναφέρονται στην ενότητα 01. Ο αριθμός παρτίδας αναγράφεται στη συσκευασία του προϊόντος.

05 ΣΥΜΜΟΡΦΩΣΗ

Ο στόχος της δήλωσης που περιγράφεται ανωτέρω είναι σύμφωνος με τη σχετική ενωσιακή νομοθεσία εναρμόνισης: **Κανονισμός (ΕΕ) 2016/425**.

ΚΟΙΝΟΠΟΙΗΜΕΝΟΣ ΟΡΓΑΝΙΣΜΟΣ	ΕΞΕΤΑΣΗ ΤΥΠΟΥ ΕΕ	ΔΙΑΔΙΚΑΣΙΑ	ΚΑΤΗΓΟΡΙΑ
CCQS · 2834	CE-PC-250106-017-02-9A	**Ενότητα B + C2 / D**	**III**

06 ΕΝΑΡΜΟΝΙΣΜΕΝΑ ΠΡΟΤΥΠΑ

EN 14387:2004+A1:2008
Φίλτρα αερίων

07 ΚΟΙΝΟΠΟΙΗΜΕΝΟΣ ΟΡΓΑΝΙΣΜΟΣ

Ο **CCQS Certification Services Limited**, κοινοποιημένος οργανισμός αριθ. 2834, Block 1 Blanchardstown Corporate Park, Ballycoolin Road, Dublin 15, D15 AKK1, Ireland, διενήργησε την εξέταση τύπου ΕΕ (ενότητα B) και εξέδωσε το πιστοποιητικό εξέτασης τύπου ΕΕ CE-PC-250106-017-02-9A.

Ο ΜΑΠ υπόκειται στη διαδικασία αξιολόγησης της συμμόρφωσης (Ενότητα C2 / D) υπό την εποπτεία του κοινοποιημένου οργανισμού **CCQS Certification Services Limited**, αριθ. 2834.

Υπογραφή για λογαριασμό και εξ ονόματος του κατασκευαστή

Pierre-Alain Clément
Μέλος ΔΣ, Active Gear SA

GRANGES-PACCOT, 2026-11-08

ISO 9001:2015
ISO 14001:2015
ISO 45001:2018