MODEL F80X

ACTIVE GEAR® – model: F80X

Bayonet filters – A1B1E1K1 P3 R D – Pair

DECLARACIÓN UE DE CONFORMIDAD

REGLAMENTO (UE) 2016/425 · ES

CATEGORÍA III · CE 2834

Reglamento **(UE) 2016/425**, de 9 de marzo de 2016, relativo a los equipos de protección individual

DoC-F80X-ES · rev. 2026-11-08

01 PRODUCTO

ACTIVE GEAR® – model: F80X

Bayonet filters – A1B1E1K1 P3 R D – Pair

REFERENCIAS (SKU) CUBIERTAS POR LA PRESENTE DECLARACIÓN

F80X

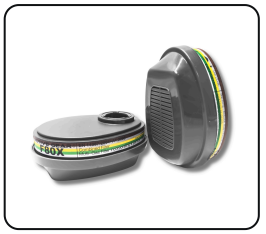

02 FABRICANTE

ACTIVE GEAR SA

Route de Chantemerle 58d, 1763 Granges-Paccot, Switzerland · sales@activegear.eu

03 RESPONSABILIDAD

La presente declaración de conformidad se expide bajo la exclusiva responsabilidad del fabricante.

04 OBJETO DE LA DECLARACIÓN

El equipo de protección individual descrito anteriormente, con la marca ACTIVE GEAR® y las referencias enumeradas en la sección 01. Número de lote indicado en el embalaje del producto.

05 CONFORMIDAD

El objeto de la declaración descrito anteriormente es conforme con la legislación de armonización pertinente de la Unión: **Reglamento (UE) 2016/425**.

ORGANISMO NOTIFICADO	EXAMEN UE DE TIPO	PROCEDIMIENTO	CATEGORÍA
CCQS · 2834	CE-PC-250106-017-02-9A	**Módulo B + C2 / D**	**III**

06 NORMAS ARMONIZADAS

EN 14387:2004+A1:2008

Filtros de gas

07 ORGANISMO NOTIFICADO

CCQS Certification Services Limited, organismo notificado n.º 2834, Block 1 Blanchardstown Corporate Park, Ballycoolin Road, Dublin 15, D15 AKK1, Ireland, ha efectuado el examen UE de tipo (módulo B) y ha expedido el certificado de examen UE de tipo CE-PC-250106-017-02-9A.

El EPI está sujeto al procedimiento de evaluación de la conformidad (Módulo C2 / D) bajo la supervisión del organismo notificado **CCQS Certification Services Limited**, n.º 2834.

Firmado por y en nombre del fabricante

Pierre-Alain Clément

Administrador, Active Gear SA

GRANGES-PACCOT, 2026-11-08

ISO 9001:2015
ISO 14001:2015
ISO 45001:2018