MODEL F80X

ACTIVE GEAR® – model: F80X

Bayonet filters – A1B1E1K1 P3 R D – Pair

ELI VASTAVUSDEKLARATSIOON

MÄÄRUS (EL) 2016/425 · ET

KATEGOORIA III · CE 2834

Määrus **(EL) 2016/425**, 9. märts 2016, isikukaitsevahendite kohta

DoC-F80X-ET · red. 2026-11-08

01 TOODE

ACTIVE GEAR® – model: F80X
Bayonet filters – A1B1E1K1 P3 R D – Pair

KÄESOLEVA DEKLARATSIOONIGA HÕLMATUD TOOTEKOODID (SKU)

F80X

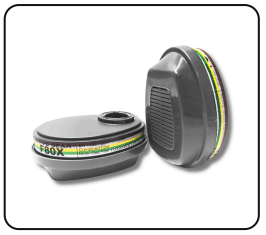

02 TOOTJA

ACTIVE GEAR SA
Route de Chantemerle 58d, 1763 Granges-Paccot, Switzerland · sales@activegear.eu

03 VASTUTUS

Käesolev vastavusdeklaratsioon on välja antud tootja ainuvastutusel.

04 DEKLAREERITAV TOODE

Eespool kirjeldatud isikukaitsevahend, mis kannab kaubamärki ACTIVE GEAR® ja punktis 01 loetletud tootekoode. Partii number on märgitud toote pakendile.

05 VASTAVUS

Eespool kirjeldatud deklareeritav toode on kooskõlas asjaomaste liidu ühtlustamisõigusaktidega: **määrus (EL) 2016/425**.

TEAVITATUD ASUTUS	ELI TÜÜBIHINDAMINE	MENETLUS	KATEGOORIA
CCQS · 2834	CE-PC-250106-017-02-9A	**Moodul B + C2 / D**	**III**

06 HARMONEERITUD STANDARDID

EN 14387:2004+A1:2008
Gaasifiltrid

07 TEAVITATUD ASUTUS

CCQS Certification Services Limited, teavitatud asutus nr 2834, Block 1 Blanchardstown Corporate Park, Ballycoolin Road, Dublin 15, D15 AKK1, Ireland, tegi ELi tüübihindamise (moodul B) ja andis välja ELi tüübihindamistõendi CE-PC-250106-017-02-9A.

Isikukaitsevahendi suhtes kohaldatakse vastavushindamismenetlust (Moodul C2 / D) teavitatud asutuse **CCQS Certification Services Limited** (nr 2834) järelevalve all.

Tootja nimel ja eest allkirjastanud

Pierre-Alain Clément
Juhatuse liige, Active Gear SA

GRANGES-PACCOT, 2026-11-08

ISO 9001:2015
ISO 14001:2015
ISO 45001:2018