# MODEL F80X

**ACTIVE GEAR® – model: F80X**

Bayonet filters – A1B1E1K1 P3 R D – Pair

## ES ATITIKTIES DEKLARACIJA

REGLAMENTAS (ES) 2016/425 · LT

KATEGORIJA III · CE 2834

2016 m. kovo 9 d. Reglamentas **(ES) 2016/425** dėl asmeninių apsaugos priemonių

DoC-F80X-LT · red. 2026-11-08

### 01 GAMINYS

**ACTIVE GEAR® – model: F80X**

Bayonet filters – A1B1E1K1 P3 R D – Pair

ŠIA DEKLARACIJA APIMAMI KODAI (SKU)

F80X

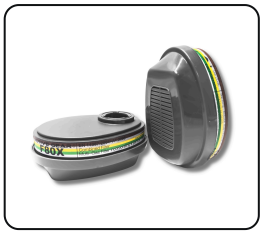

### 02 GAMINTOJAS

**ACTIVE GEAR SA**

Route de Chantemerle 58d, 1763 Granges-Paccot, Switzerland · sales@activegear.eu

### 03 ATSAKOMYBĖ

Ši atitikties deklaracija išduota tik gamintojo atsakomybe.

### 04 DEKLARACIJOS OBJEKTAS

Pirmiau aprašytos asmeninės apsaugos priemonės, pažymėtos prekių ženklu ACTIVE GEAR® ir 01 skirsnyje nurodytais kodais. Partijos numeris nurodytas gaminio pakuotėje.

### 05 ATITIKTIS

Pirmiau aprašytas deklaracijos objektas atitinka susijusius derinamuosius Sąjungos teisės aktus: **Reglamentas (ES) 2016/425**.

| NOTIFIKUOTOJI ĮSTAIGA | ES TIPO TYRIMAS | PROCEDŪRA | KATEGORIJA |
|---|---|---|---|
| **CCQS · 2834** | CE-PC-250106-017-02-9A | **Modulis B + C2 / D** | **III** |

### 06 DARNIEJI STANDARTAI

**EN 14387:2004+A1:2008**

Dujų filtrai

### 07 NOTIFIKUOTOJI ĮSTAIGA

**CCQS Certification Services Limited**, notifikuotoji įstaiga Nr. 2834, Block 1 Blanchardstown Corporate Park, Ballycoolin Road, Dublin 15, D15 AKK1, Ireland, atliko ES tipo tyrimą (B modulis) ir išdavė ES tipo tyrimo sertifikatą CE-PC-250106-017-02-9A.

AAP taikoma atitikties vertinimo procedūra (Modulis C2 / D), prižiūrima notifikuotosios įstaigos **CCQS Certification Services Limited**, Nr. 2834.

Pasirašyta gamintojo vardu

**Pierre-Alain Clément**

Valdybos narys, Active Gear SA

GRANGES-PACCOT, 2026-11-08

ISO 9001:2015
ISO 14001:2015
ISO 45001:2018