# MODEL F80X

**ACTIVE GEAR® – model: F80X**

Bayonet filters – A1B1E1K1 P3 R D – Pair

**ES ATBILSTĪBAS DEKLARĀCIJA**

REGULA (ES) 2016/425 · LV

KATEGORIJA III · CE 2834

Regula **(ES) 2016/425** (2016. gada 9. marts) par individuālajiem aizsardzības līdzekļiem

DoC-F80X-LV · red. 2026-11-08

## 01 PRODUKTS

**ACTIVE GEAR® – model: F80X**
Bayonet filters – A1B1E1K1 P3 R D – Pair

UZ ŠO DEKLARĀCIJU ATTIECINĀMIE ARTIKULI (SKU)

F80X

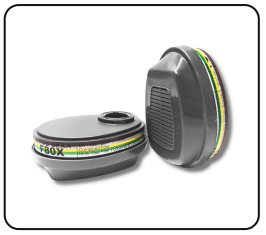

## 02 RAŽOTĀJS

**ACTIVE GEAR SA**
Route de Chantemerle 58d, 1763 Granges-Paccot, Switzerland · sales@activegear.eu

## 03 ATBILDĪBA

Šī atbilstības deklarācija ir izdota vienīgi uz ražotāja atbildību.

## 04 DEKLARĀCIJAS PRIEKŠMETS

Iepriekš aprakstītais individuālais aizsardzības līdzeklis ar preču zīmi ACTIVE GEAR® un 01. iedaļā uzskaitītajiem artikuliem. Partijas numurs norādīts uz produkta iepakojuma.

## 05 ATBILSTĪBA

Iepriekš aprakstītais deklarācijas priekšmets atbilst attiecīgajiem Savienības saskaņošanas tiesību aktiem: **Regula (ES) 2016/425**.

| PAZIŅOTĀ STRUKTŪRA | ES TIPA PĀRBAUDE | PROCEDŪRA | KATEGORIJA |
|---|---|---|---|
| **CCQS · 2834** | CE-PC-250106-017-02-9A | **Modulis B + C2 / D** | **III** |

## 06 SASKAŅOTIE STANDARTI

**EN 14387:2004+A1:2008**
Gāzes filtri

## 07 PAZIŅOTĀ STRUKTŪRA

**CCQS Certification Services Limited**, paziņotā struktūra Nr. 2834, Block 1 Blanchardstown Corporate Park, Ballycoolin Road, Dublin 15, D15 AKK1, Ireland, veica ES tipa pārbaudi (modulis B) un izdeva ES tipa pārbaudes sertifikātu CE-PC-250106-017-02-9A.

Uz IAL attiecas atbilstības novērtēšanas procedūra (Modulis C2 / D) paziņotās struktūras **CCQS Certification Services Limited** (Nr. 2834) uzraudzībā.

Parakstīts ražotāja vārdā

**Pierre-Alain Clément**
Valdes loceklis, Active Gear SA

GRANGES-PACCOT, 2026-11-08

ISO 9001:2015
ISO 14001:2015
ISO 45001:2018