MODEL F80X

ACTIVE GEAR® – model: F80X

Bayonet filters – A1B1E1K1 P3 R D – Pair

EU-CONFORMITEITSVERKLARING

VERORDENING (EU) 2016/425 · NL

CATEGORIE III · CE 2834

Verordening **(EU) 2016/425** van 9 maart 2016 betreffende persoonlijke beschermingsmiddelen

DoC-F80X-NL · rev. 2026-11-08

01 PRODUCT

ACTIVE GEAR® – model: F80X
Bayonet filters – A1B1E1K1 P3 R D – Pair

REFERENTIES (SKU) WAAROP DEZE VERKLARING BETREKKING HEEFT

F80X

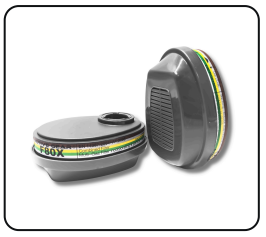

02 FABRIKANT

ACTIVE GEAR SA
Route de Chantemerle 58d, 1763 Granges-Paccot, Switzerland · sales@activegear.eu

03 VERANTWOORDELIJKHEID

Deze conformiteitsverklaring wordt verstrekt onder volledige verantwoordelijkheid van de fabrikant.

04 VOORWERP VAN DE VERKLARING

Het hierboven beschreven persoonlijk beschermingsmiddel, voorzien van het merk ACTIVE GEAR® en de in rubriek 01 vermelde referenties. Partijnummer vermeld op de productverpakking.

05 CONFORMITEIT

Het hierboven beschreven voorwerp van de verklaring is in overeenstemming met de desbetreffende harmonisatiewetgeving van de Unie: **Verordening (EU) 2016/425**.

AANGEMELDE INSTANTIE	EU-TYPEONDERZOEK	PROCEDURE	CATEGORIE
CCQS · 2834	CE-PC-250106-017-02-9A	**Module B + C2 / D**	**III**

06 GEHARMONISEERDE NORMEN

EN 14387:2004+A1:2008
Gasfilters

07 AANGEMELDE INSTANTIE

CCQS Certification Services Limited, aangemelde instantie nr. 2834, Block 1 Blanchardstown Corporate Park, Ballycoolin Road, Dublin 15, D15 AKK1, Ireland, heeft het EU-typeonderzoek (module B) uitgevoerd en het certificaat van EU-typeonderzoek CE-PC-250106-017-02-9A afgegeven.

De PBM is onderworpen aan de conformiteitsbeoordelingsprocedure (Module C2 / D) onder toezicht van de aangemelde instantie **CCQS Certification Services Limited**, nr. 2834.

Ondertekend voor en namens de fabrikant

Pierre-Alain Clément
Bestuurder, Active Gear SA

GRANGES-PACCOT, 2026-11-08

ISO 9001:2015
ISO 14001:2015
ISO 45001:2018