MODEL F80X

ACTIVE GEAR® – model: F80X

Bayonet filters – A1B1E1K1 P3 R D – Pair

EÚ VYHLÁSENIE O ZHODE

NARIADENIE (EÚ) 2016/425 · SK

KATEGÓRIA III · CE 2834

Nariadenie **(EÚ) 2016/425** z 9. marca 2016 o osobných ochranných prostriedkoch

DoC-F80X-SK · rev. 2026-11-08

01 VÝROBOK

ACTIVE GEAR® – model: F80X
Bayonet filters – A1B1E1K1 P3 R D – Pair

REFERENCIE (SKU), NA KTORÉ SA VZŤAHUJE TOTO VYHLÁSENIE

F80X

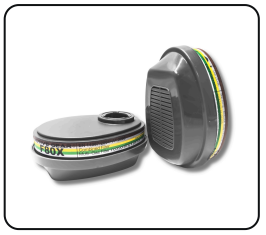

02 VÝROBCA

ACTIVE GEAR SA
Route de Chantemerle 58d, 1763 Granges-Paccot, Switzerland · sales@activegear.eu

03 ZODPOVEDNOSŤ

Toto vyhlásenie o zhode sa vydáva na výhradnú zodpovednosť výrobcu.

04 PREDMET VYHLÁSENIA

Vyššie opísané osobné ochranné prostriedky značky ACTIVE GEAR® s referenciami uvedenými v oddiele 01. Číslo šarže je uvedené na obale výrobku.

05 ZHODA

Uvedený predmet vyhlásenia je v zhode s príslušnými harmonizačnými právnymi predpismi Únie: **nariadenie (EÚ) 2016/425**.

NOTIFIKOVANÁ OSOBA	EÚ SKÚŠKA TYPU	POSTUP	KATEGÓRIA
CCQS · 2834	CE-PC-250106-017-02-9A	**Modul B + C2 / D**	**III**

06 HARMONIZOVANÉ NORMY

EN 14387:2004+A1:2008
Plynové filtre

07 NOTIFIKOVANÁ OSOBA

CCQS Certification Services Limited, notifikovaná osoba č. 2834, Block 1 Blanchardstown Corporate Park, Ballycoolin Road, Dublin 15, D15 AKK1, Ireland, vykonala EÚ skúšku typu (modul B) a vydala certifikát EÚ skúšky typu CE-PC-250106-017-02-9A.

OOP podliehajú postupu posudzovania zhody (Modul C2 / D) pod dohľadom notifikovanej osoby **CCQS Certification Services Limited**, č. 2834.

Podpísané za výrobcu a v jeho mene

Pierre-Alain Clément
Člen správnej rady, Active Gear SA

GRANGES-PACCOT, 2026-11-08

ISO 9001:2015
ISO 14001:2015
ISO 45001:2018