MODEL F80X

ACTIVE GEAR® – model: F80X

Bayonet filters – A1B1E1K1 P3 R D – Pair

IZJAVA EU O SKLADNOSTI

UREDBA (EU) 2016/425 · SL

KATEGORIJA III · CE 2834

Uredba **(EU) 2016/425** z dne 9. marca 2016 o osebni varovalni opremi

DoC-F80X-SL · rev. 2026-11-08

01 IZDELEK

ACTIVE GEAR® – model: F80X
Bayonet filters – A1B1E1K1 P3 R D – Pair

REFERENCE (SKU), KI JIH ZAJEMA TA IZJAVA

F80X

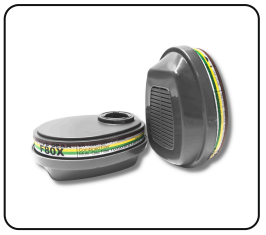

02 PROIZVAJALEC

ACTIVE GEAR SA
Route de Chantemerle 58d, 1763 Granges-Paccot, Switzerland · sales@activegear.eu

03 ODGOVORNOST

Ta izjava o skladnosti je izdana na izključno odgovornost proizvajalca.

04 PREDMET IZJAVE

Zgoraj opisana osebna varovalna oprema blagovne znamke ACTIVE GEAR® z referencami, navedenimi v razdelku 01. Številka serije je navedena na embalaži izdelka.

05 SKLADNOST

Predmet navedene izjave je v skladu z ustrezno harmonizacijsko zakonodajo Unije: **Uredba (EU) 2016/425**.

PRIGLAŠENI ORGAN	EU-PREGLED TIPA	POSTOPEK	KATEGORIJA
CCQS · 2834	CE-PC-250106-017-02-9A	**Modul B + C2 / D**	**III**

06 HARMONIZIRANI STANDARDI

EN 14387:2004+A1:2008
Plinski filtri

07 PRIGLAŠENI ORGAN

CCQS Certification Services Limited, priglašeni organ št. 2834, Block 1 Blanchardstown Corporate Park, Ballycoolin Road, Dublin 15, D15 AKK1, Ireland, je opravil EU-pregled tipa (modul B) in izdal certifikat o EU-pregledu tipa CE-PC-250106-017-02-9A.

OVO je predmet postopka ugotavljanja skladnosti (Modul C2 / D) pod nadzorom priglašenega organa **CCQS Certification Services Limited**, št. 2834.

Podpisano za in v imenu proizvajalca

Pierre-Alain Clément
Član upravnega odbora, Active Gear SA

GRANGES-PACCOT, 2026-11-08

ISO 9001:2015
ISO 14001:2015
ISO 45001:2018