# MODEL F80X

**ACTIVE GEAR® – model: F80X**

Bayonet filters – A1B1E1K1 P3 R D – Pair

## EU-FÖRSÄKRAN OM ÖVERENSSTÄMMELSE

FÖRORDNING (EU) 2016/425 · SV

KATEGORI III · CE 2834

Förordning **(EU) 2016/425** av den 9 mars 2016 om personlig skyddsutrustning

DoC-F80X-SV · rev. 2026-11-08

### 01 PRODUKT

**ACTIVE GEAR® – model: F80X**
Bayonet filters – A1B1E1K1 P3 R D – Pair

REFERENSER (SKU) SOM OMFATTAS AV DENNA FÖRSÄKRAN

F80X

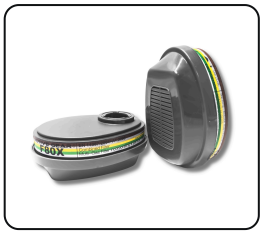


### 02 TILLVERKARE

**ACTIVE GEAR SA**
Route de Chantemerle 58d, 1763 Granges-Paccot, Switzerland · sales@activegear.eu

### 03 ANSVAR

Denna försäkran om överensstämmelse utfärdas på tillverkarens eget ansvar.

### 04 FÖREMÅLET FÖR FÖRSÄKRAN

Den personliga skyddsutrustning som beskrivs ovan, märkt med varumärket ACTIVE GEAR® och de referenser som anges i avsnitt 01. Satsnumret anges på produktens förpackning.

### 05 ÖVERENSSTÄMMELSE

Föremålet för försäkran ovan överensstämmer med den relevanta harmoniserade unionslagstiftningen: **Förordning (EU) 2016/425**.

| ANMÄLT ORGAN | EU-TYPKONTROLL | FÖRFARANDE | KATEGORI |
|---|---|---|---|
| **CCQS · 2834** | CE-PC-250106-017-02-9A | **Modul B + C2 / D** | **III** |

### 06 HARMONISERADE STANDARDER

**EN 14387:2004+A1:2008**
Gasfilter

### 07 ANMÄLT ORGAN

**CCQS Certification Services Limited**, anmält organ nr 2834, Block 1 Blanchardstown Corporate Park, Ballycoolin Road, Dublin 15, D15 AKK1, Ireland, har utfört EU-typkontrollen (modul B) och utfärdat intyg om EU-typkontroll CE-PC-250106-017-02-9A.

Den personliga skyddsutrustningen omfattas av förfarandet för bedömning av överensstämmelse (Modul C2 / D) under övervakning av det anmälda organet **CCQS Certification Services Limited**, nr 2834.

Undertecknat för tillverkarens räkning

**Pierre-Alain Clément**
Styrelseledamot, Active Gear SA

GRANGES-PACCOT, 2026-11-08

ISO 9001:2015
ISO 14001:2015
ISO 45001:2018